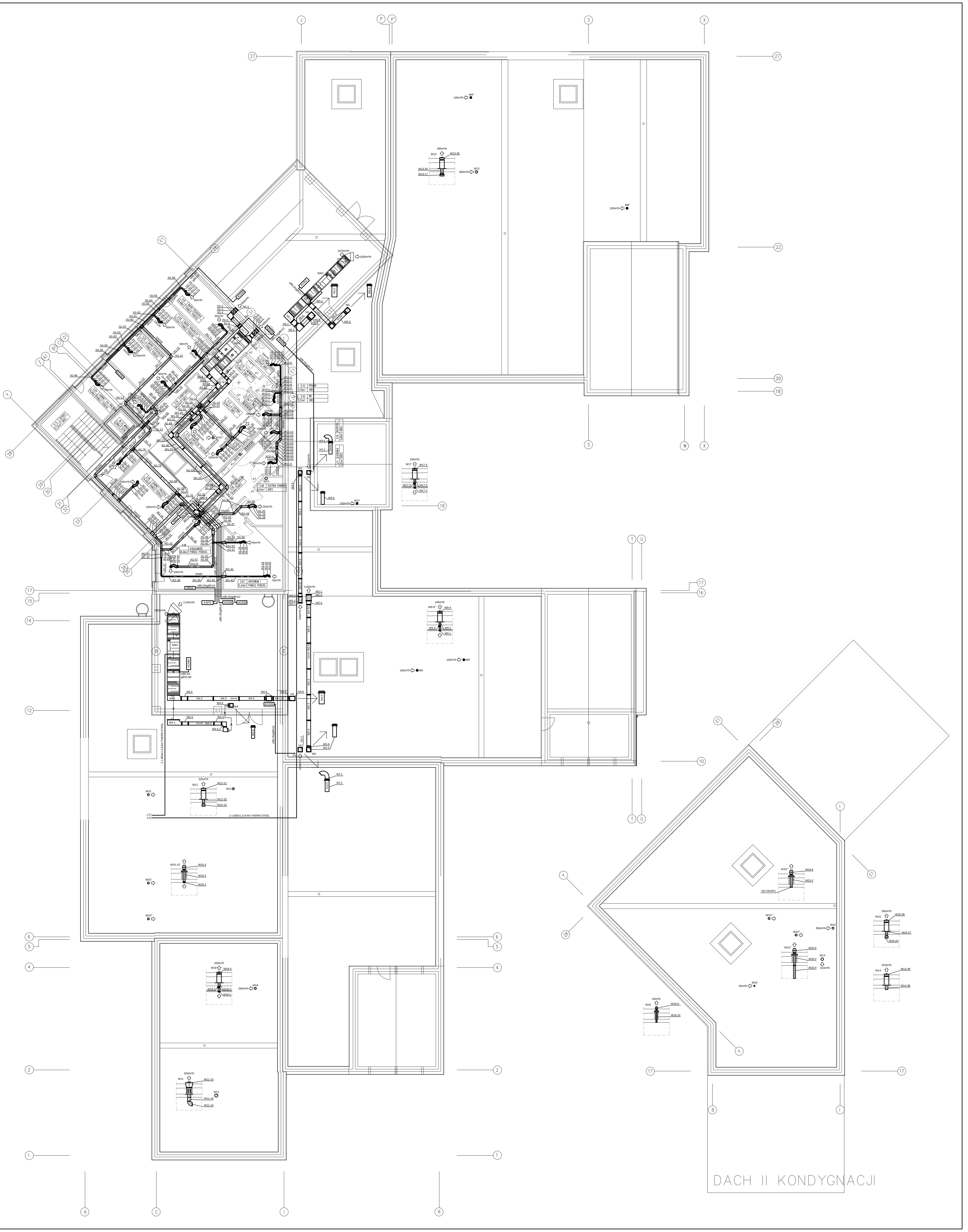

KT - KRATKA TRANSFEROWA U DOŁU DRZWI DO POMIESZCZENIA, POWIERZCHNIA NETTO MINIMUM 220cm²
KTPP - KRATKA TRANSFEROWA PRZECIWPOŻAROWA, PRZECINAJĄCA U DOŁU DRZWI DO POMIESZCZENIA, POWIERZCHNIA NETTO MINIMUM 220cm²

Tytuł rysunku:	RZUT I PIĘTRA I DACHÓW, WENTYLACJA
Przedmiot opracowania:	PROJEKT WENTYLACJI MECHANICZNEJ
Obiekt:	ZAKŁAD PIELĘGNACYJNO - OPIEKUŃCZY ul. SIUŻEWSKA 7, 87-100 TORUŃ
Inwestor:	FUNDACJA SPOŁECZNO - CHARYTATYWNA POMOC RODZINIE I ZIEMI ul. WŁOCŁAWSKA 169B, 87-100 TORUŃ
Projektant: mgr inż. Artur Herman	Uprawnienia nr: KUP/0182/PWBS/15 w spec. instalacyjnej w zakresie sieci, instalacji i urządzeń cieplnych, wentylacyjnych, gazowych, wodociągowych i kanalizacyjnych
Sprawdzający: mgr inż. Marianna Brążkiewicz	Uprawnienia nr: 49/75/Bg
Opracował: inż. Jarosław Brążkiewicz	
Stadium: P-W	Data: 12.2018 · Skala: 1:100 · Nr rys.: 2

PRACOWNIA PROJEKTÓW BUDOWLANYCH BRĄŻKIEWICZ, HERMAN SP. J.
Lotników 15C/17
87-100 Toruń
NIP 956-22-17-092
REGON 340-418-590